SIBILLINI - Bove Sud da Macchie

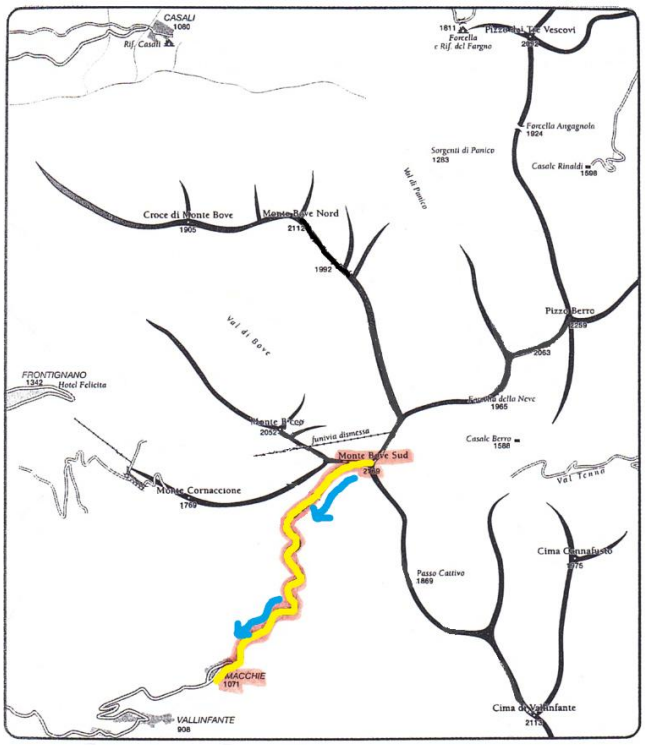

Bellissima gita che offre una discesa entusiasmante, da affrontare con neve trasformata se si vuole scendere direttamente il canale nel tratto più ripido (OS, o BS se si sceglie il canalino inferiore). L'ambiente è isolato e tranquillo, le rocce e i pini offrono uno spettacolo quasi alpestre.
È possibile evitare il tratto più ripido costeggiando il canale sulla destra ed entrandovi dentro prima del bosco di pini.
Nonostante la bassa quota di partenza, l'itinerario è quasi sempre in condizione.

* DISLIVELLO: 1100m
* DIFFICOLTÀ: BS (o OS per breve tratto).
* ESPOSIZIONE: SUD
* TEMPO: 3/4 ore

SAHU' '08

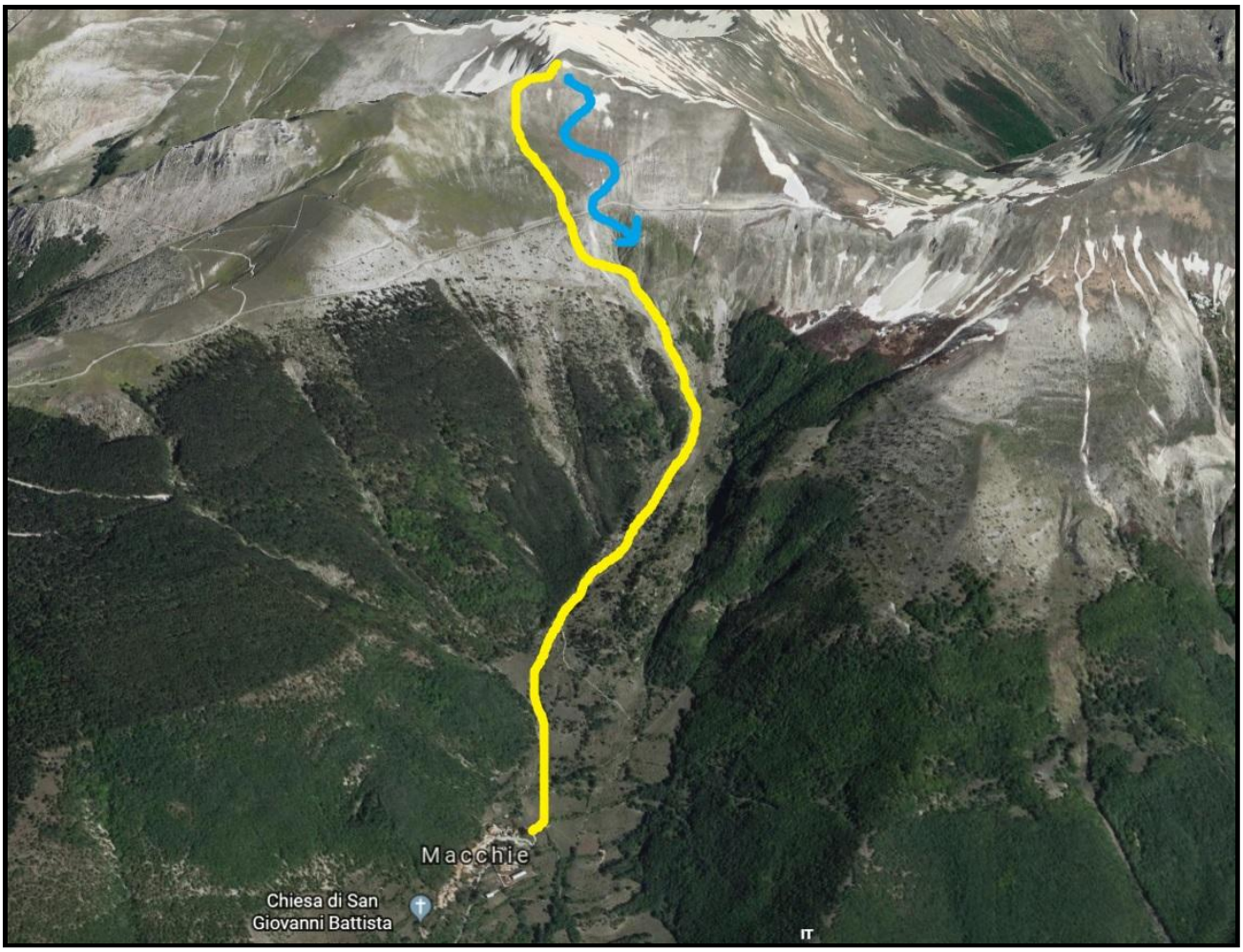

In GIALLO il percorso di salita; la discesa in AZZURRO.